Контрольный экземпляр

Массе а мехкий пролетареш, вІашагІкхета!

СВЕТ

СССР · ЗНАК ПОЧЕТА

СОВЕТСКИ СОЮЗА КОММУНИСТИЧЕСКИ ПАРТЕ НОХЧ-ГІАЛГІАЙ ОБКОМА, НОХЧ-ГІАЛГІАЙ АССР ЛАКХЕХЬАРЧА СОВЕТЕИ МИНИСТРИЙ СОВЕТЕИ ОРГАН

«СВЕТ» Орган Чечено-Ингушского обкома КПСС, Верховного Совета и Совета Министров Чечено-Ингушской АССР

Газет арадувл 1923 шера денз ● ШИНАРА, 2 декабрь, 1978 шу. ● № 144 (5964). ● Мах 2 кепиг.

ХІАМА ХЬАКХОЛЛАРА КЕРДАЧА МУЛАШКА

ИЙСАЗЛАГІА ХЕРЖАЧА СССР ЛАКХЕХЬАРЧА СОВЕТА ИТТЛАГІА СЕССИ

Къамий Совете

29 ноябре Къамий Совета хьалхарча заседане депутаташен хьашашеи тІоаращ детташ тІаийцар новкъостий А. Н. Косыгин, А. Я. Пельше Д. Ф. Устинов, В. В. Кузнецов, П. М. Машеров, Б. Н. Пономарев, Ш. Р. Рашидов, Э. А. Шеварднадзе, М. В. Зимянин, К. В. Русаков.

Председателал дечо — Къамий Совета председатела В. П. Рубина дош делар Къамий Совета планово-бюджетнин комиссе председатела Н. И. Масленниковна. Цо 1979 шерарча СССР экономически социальни деГІаЬоаларе Паччахьалкхен планах, 1978 шера СССР экономически социальни деГІаЬоаларе Паччахьалкхен план кхоачашъяра леламах, 1979 шерарча СССР Паччахьалкхен бюджетах 1977 шерара СССР Паччахьалкхен бюджет кхоачашъярахи планово-бюджетнин отраслейн комиссей содолкад йир.

Прекеех къамьалаш дир: Украине Компарте Киевский горкома хьалхарча секретара депутата **А. П. Ботвина**, СССР энергетикан электрификацеи министра депутата **П. С. Непорожне**, РСФСР Министрий Совета председатела заместителе депутата **А. М. Калашникова**, Кустанайски область «Харьковский» совхоза трактористка депутата **К. Б. Донешбаева**, Азербайджански ССР Министрий Совета председатела депутата **А. И. Ибрагимова**, Димитрова цІерагІча ТІоилисски авиационни завода слесарь-сборщика депутата **В. А. Асатриане**, Молдавски ССР Суворовски района колхозий совета юрта боахама механизаци электрификаци яра объединене бригадира депутата **С. М. Лунгуса**.

Союза Совете

29-ча ноябре сарахьа хилар Союза Совета хьалхара заседани.

ДІаьхьдь тІоаращ а детташ депутаташен хьашашеи тІаийцар новкъостий Л. И. Брежнев, В. В. Гришин, А. А. Громыко, А. П. Кириленко, Д. А. Кунаев, Г. В. Романов, М. А. Суслов, К. У. Черненко, В. В. Щербицкий, Г. А. Алиев, П. Н. Демичев, М. С. Соломенцев, Н. А. Тихонов, И. В. Капитонов, В. И. Долгих, Я. П. Рябов, М. С. Горбачев.

Заседане председателал деш вар Союза Совете прЕдседатель А. П. Шитиков.

Гулбеннараша дагалальар сессеитта юкъъера хана мхелла депутаташ Ф. Д. Кулаконн С. В. Попови.

Дош ду палата планово-бюджетни комиссе председателла Г. И. Вашченка. Цо 1979 шерарча СССР экономически социальни деГІаЬоаларе Паччахьалкхен планах, 1978 шера СССР экономически социальни деГІаЬоаларе Паччахьалкхен план кхоачашъяра леламах, 1979 шерарча СССР Паччахьалкхен бюджетах 1977 шерара СССР Паччахьалкхен бюджет кхоачашъярахи планово-бюджетнин отраслейн комиссей содолкад йир.

Цуьл тІехьаГІа къамьалаш дир РСФСР Министрий Совета председателла хьалхарча заместителе депутата **Н. Ф. Васильева**, Украина КП ЦК секретара депутата **А. А. Тиаренко**, Пермски область СССР 50 шу дизара цІерагІча Чайковски дарье нІадай комбината тканчча депутата **И. А. Зуйкинас**, КПСС Московски горкома секретара депутата **В. В. Макеева**, СССР ЬаьрхІа металлурге министра депутата **И. П. Каванеца**.

(Интедовлар 2-ча оагІо тІа).

Депутата А. В. ВЛАСОВА даь къамаьл

(Старопромысловски хоржамий округ, Нохч-ГІалгІай АССР)

Новкъостий депутаташ! 1978 шу, чакхдоалаш латт. Вай мехка коммунизмъ хьалъяра дерригача лостамашка керда воккхий хІамаш кхарГІайтта, дунен социалистически содружество хІоагІъяра нахьъаГІа, дунен хьалхашта юкъера хьокхам кІаьдъяра тІехьара къовсаме цхьаьхьа цхьа лоарХІаме гІа бахьнча шу хилар пятилетка кхоалгІа ЬрХІ.

Цунна хьалха ТІехьаьнгІ да 22—23 ноябре хинна Варшавски Договора юкъе дакъа лоацача мехкан Политически консультативни комитета совещани.

Европе, хІаьта иштта дерригача дунен тІа машар доРабаРа, гергі Іоаьдегга соцдарни из ДІаденкхаран тІехьа халхашца лоаттабеча къовсама геттара боккха дуьнен халхашта юкъера лоарХІам болаш да цига ТІаийца документаш.

Парте XXV съезда историческе решений кхоачашъеш партен халхъон тІагІертта беча балха итогаш ер 1979 шера СССР экономическин социальнин деГІаЬоаларе Паччахьалхен планеи Паччахьалхен бюджетен проектташца хьенача а уж керттера дакъа кхоабаЬаьчча а КПСС ЦК Пленума балха юкъе керттера хиннарш.

Пленуме дакъа лоацаш мел хиннарий хІоагІа дог тохадийтар социально-экономически декхарш кхоачашдара парте беча оригинальнин политическин балхъ ха мехке оагІорахьара анализ еш, сийлахь перспективаш белгалъеш, вай берригача балха эффективности динаЬ лаьхьара керда хьасташ гучадоахаш КПСС ЦК Генеральн секретара, СССР Лахкехьарча Совета Президиума Председатела новкъоста Леонид Ильич Брежнева дакъа ДІаьхьхача а ІоарХІа чулоацан болча а къамьйло.

Берригача ГІ советски наха санна, Нохч-ГІалгІай АССР кхаьхьегамхоша а болх барн деналле программа лиларг тІаийцар КПСС ЦК Пленума решенеш, новкъоста Леонид Ильич Брежнева къамаьлаьцара ЬІовдаьш ухтаннанаш. ЦІар барт ТІа ДІаьхьхьаьдаьр а ю. хІоагІъя хьал а лоаш парте чурен арахьарен политика, Советий Мехка экономическин суверенитетин ваьа хІоагІбара, халхъа вахар ДІахо тоадара КПСС Центральн Комитето, ЦК Политбюро, новкъоста Леонид Ильич Брежнева ца дукхача оагІорахьарен де лерХІачо ТІаберзабаЬа бу болх.

1978 шера Нохч-ГІалгІайчен партийнин организацийн, советски, боахама оргаНашта ТІагІертта болх баьл, ала меттаргІан, бехкоХкамме экзамен ДІаенна шу хилар. Тха республикс мехкдаьхьта даккхаРа боарам лохболарца а дукхаЬча хІаьта обкстнин фактораш ТІа дувзаденна, ма-дарра аьлча, пятилетна хьалхарча шин шера промышленни производстве боРамашца лаьхлуш дацар. Уж халхьа боахама кхьчча доаькъой чотах деГІа ца кхийлаЬа, дола мел доЬча хьоачаьмех ма-могта дуЬкаГІа пайда ца ийцаЬа дергдолаш дацар.

ТІехьадисар ДІаденкхаран практически болх беча хана партийнин организацийн, халхъа депутатийн Советаша лардер лувцар парти, кадраш, дерригА халхь оарцаГІадкхьа, наька къахьегама хьинаЬ меттигашкара инициативни аЬе еза, пхе шера плана заданеш кхоачашъяра хьахьегамой тІа а боРабеш, социалистически яхь шераГІа йоаржке еза аьнна новкъоста Л. И. Брежнева КПСС ЦК ноябрьски (1977 ш.) Пленуме енна указанеш.

Промышленноста предприятеша толаме болх барн лард а хинна ДІаолаДаь ПУлаХх термам ТІаБахийтан уйла ньв юкъедоалаДар. Цу яхьо чулоацан организацийнн, творчески, техническин, ХкетаМ балара ТІаийцаЬ шерра система, промышленнин производствена кулгалДара вай берригА болх чІоаттІа тоаберзА ІалашцУ.

Цхьаьна наг-нагахьа мара предприяти яц продукци маьхьала яннхарг планах доарХІа ца еш. Хозуш тоденнад цхьаьола техникоэкономически хьокхамаш. 1976 шерарчул дуХхарГІа а хинна, ІаьхьТа тахан 20 процентгА ДІаКхоачаш я дикала Знак енна продукци. Из болх чанхбаннхьар бахьан долаш ТІаийцаЬ ПромышленнИ продукци маьхьала яннхара цхьаьйта гетта план толаме хьоачашъЬЬ.

Халхьа боахама дергра довкъош сиХХа дергІаннХьлара дешай дуХхарГІа йоаЬхо е ьЬннай партийнн, советски, боахамм органаш.

Мехкдаьхьта промышленносте, дуХхарГІа даьхьа, ТІехІоаьрга бурув тохара эна Іиммаи лардн производственн базеи вІашагІьеллай. Промышленни масштабех юкъеЬоьшш латт эксплуатацие вторични методаш. КЬьЬьяча мехкдаьхьта доахача моттигашна мехкдаьхьта ТІоанашна йоккхаЬча даьлеенца газ чуаийтара йоккха комплекс болх бе йоЬлаДийтаЬ. Цу дергиГне реальни хьалаш хьахилийтаг «Грознефть» объединене мехкдаьхьтен гаоі йоаЬккхаГІа цхьаьн боарам тІа даккхара а мехкдаьхьта даккхара пятилетка кхаьь шера планА Октября 61 шу дузаш кхоачашъяра а. Сихача темпашца ДІайолаЬьЬ мехкдаьхьта чакхдоахаЬча промышленноста оаЬлан тІара реконструкци яра программа. Уьх тІекьарча хана «Грознефтеоргсинтез» объединене болх бе йоЬленнай каталитически риформинга, дахоташ парафинн арахеца, установкаш. Керда иизалаш хьал а ца еш, кхоачамех пайда эцара чотах объединенене массеки миллион тонн алсамдаьккхад мехкдаьхьта юхььашцара чакхдоаккхийта.

Цунна цхьаьна ДІаала деза, ІаЬнчул тІехьаГІа де дезар дукха да. Республика халхьа боахама торонаш бокнЬоца такхаьр хьаьЬоьх производствен объединенешца, промышленноста, транспорта, ГІишлоЬьеча предприятеша долаш дукна кхоачамех бизна пайда ца эцилга, производства эффективнОсть лаьхьара ТІаберзабаЬа бала нинЬ боагІаЬча таймара тІагІертта чаьх ца боаккхийта. ХІаьта цу дешаех Леонид Ильич Брежнева КПСС ЦК Пленуме яь критически замечанеш йинза тхоашта ТІоаньеш сайна а лерХІаш хьатІаЬоа.

Пленумо оттадь декхарш, хІаьта къаьстта доагоРа-энергетически проблема, мехкдаьхьта доахаьш чакхдоккхийн Нохч-ГІалгІайчен сайна хьаьЬаРен Волга районе кхоачашдаро тахан ДІадех кердача тайпара цунга хьажар, партийнин советскин организацийн массаза а терю елга.

Оаха СССР мехкдаьхьта, мехкдаьхьта чакхдоахаьчен мехкдаьхьта химическин промышленноста министерстаЬ кулгалхошта даркал оаЬ производстве объемаш ТІаккхетІитарен дикала хьокхамаш ТІаьрен перспективни дешаш къоастадеча тхоаш хьаллацарахи гІо дарахи. Бакъда, из ала йиш яц машиннахьий министерстаЬ. Къилбаседа-Кавказски машиннаьхьо цІаннХа лерттІа болх байтан мехкдаьхьта чакхдоахаьчен заводннна. ІаЬлаЦдаь потребителнаца ший ханнахьен еза ассортиментагІен кийча продукци доаттІеаьлг. Аьхьа уьх шера навкъа бехкагІа халхьа боахама дІа да цуьл йисай 180 эзар тоннал дукхагІа мехкдаьхьта продукташ.

Грознера мехкдаьхьта продукташ дІаухийтачара халонаш дІаяхар дуХьа 1972 шера Российски Федераце Министрий Совето соцдам ТІаийцабар, из болх бе йоЬлаЬийтаро моторни доагоРаш дІаХхийтара керттера дешаш ТІа ДІаЬа ДІаЬа ДІаЬ

ХІАМА ХЬАКХОЛЛАРА КЕРДАЧА МУЛАШКА

ИЙСАЗЛАГІА ХЕРЖАЧА СССР ЛАКХЕХЬАРЧА СОВЕТА ИТТЛАГІА СЕССИ

(Интедолаер. Долалур 1-ча оагІо тІа).

30-ча ноябре палатий шоюй кьаьстчаьчарна заседанн ІІаХо дихьар 1979 шера СССР экономическин социальнин дегІайоалаяра Паччахьалхен плана, 1979 шерарча Паччахьалхен бюджета проекташ юьйлатта.

Союза Совете

Цу дийнахьа сессе болх дІаболабелар Союза Совета заседанеца.

Депутаташ хьаьшашен чІоагІа тІоаран а детташ тІаийцар новкъостий **Л. И. Брежнев, Ю. В. Андропов, В. В. Гришин, А. А. Громыко, А. П. Кириленко, Д. А. Кунаев, Г. В. Романов, М. А. Суслов, К. У. Черненко, В. В. Щербицкий, Г. А. Алиев, П. Н. Демичев, В. В. Кузнецов, Ш. Р. Рашидов, М. С. Соломенцев, Н. А. Тихонов, В. И. Долгих, Я. П. Рябов, М. С. Горбачев.**

Заседанер председателал деш ва Союза Совета председатель **А. П. Шитиков.**

Докладаш юьйцан кьамаьлаш дир Казахстана КП Кьилбаседа-Казахстанин обкома хьалхарча секретара депутата **В. П. Демичеников**, Белорусски ССР Министрий Совета председателла депутата **Т. Я. Киселева**, Туркменски ССР Лаккехьарча Совета Президиума председателла депутата **А. М. Кекемов**, ВЦСПС секретара депутата **А. В. Викторова**, Узбекистана КП Кашкадарьинский обкома хьалхарча секретара депутата **Р. Г. Гаппова**, Латвийски ССР «Наконте» яхаьчарна колхоза председателла депутата **А. Э. Чинсте**, парте Волгоградский обкома хьалхарча секретара депутата **Л. С. Куличенкос**, Алтайски трактораш еча объединенен генеральни директора депутата **М. И. Воронина**, КПСС Ивановски обкома хьалхарча секретара депутата **В. Г. Киселева**, Саратовски области КПСС Новоузенски районна хьалхарча секретара депутата **В. А. Усина.**

Союза Совето ца тІехь чаьчаьлхьарна ден повестка шоллаГІечен кхоалаГІчен дешаьх ерна пренеш.

1979 шера СССР экономиски социальнин дегІайоалаяра Паччахьалхен планен 1978 шера СССР экономиски социальнин дегІайоалаяра Паччахьалхен плана кхоачашьхьа леламен хьакъеьхьарна деших хоччера а дош аьлар СССР Министрий Совета Президиумо председателла, СССР Госплана председателла депутата **Н. К. Байбакова.**

1979 шера СССР Паччахьалхен бюджетен 1977 шерара СССР Паччахьалхен бюджет кхоачашьхьан хьакъеьхьарна деших хоччера а дош аьлар СССР Министрий Совета Председателла заместителла, СССР Госплана председателла депутата **Н. К. Байбакова.**

1979 шера СССР Паччахьалхен бюджетен 1977 шерара СССР Паччахьалхен бюджет кхоачашьхьан хьакъеьхьарна деших хоччера а дош аьлар СССР Министрий Совета Председателла заместителла, СССР Госплана председателла депутата **А. М. Кекемов**, ВЦСПС секретара депутата **А. В. Викторова**, Узбекистана КП Кашкадарьинский обкома хьалхарча секретара депутата **Р. Г. Гаппова**, Латвийски ССР «Наконте» яхаьчарна колхоза председателла депутата **Н. К. Байбакова.**

Къамий Совете

Къамий Совета заседане депутаташен хьаьшашен ІІоаран дегІаьнгаьчарна ІІаийцар новкъостий **А. Н. Косыгин, А. И. Пельше, Д. Ф. Устинов, В. В. Кузнецов, П. М. Машеров, Ш. Р. Рашидов, Э. А. Шеварднадзе, М. В. Зимянин, К. В. Русаков.**

Председателал деш ва Къамий Совета председателла **В. П. Ягодин.**

Докладаш юьйцан кьамаьлаш дир Литовски ССР Министрий Совета Председателла заместителла депутата **К. К. Кайрис**, Киргизе Компарте Иссык-Кульски обкома хьалхарча секретара депутата **А. Д. Дуйшеева**, Узбекски ССР Министрий Совета председателла хьалхарча заместителла депутата **М. О. Муратова**, КПСС Нохч-ГІаГІлГІай обкома хьалхарча секретара депутата **А. В. Власова**, Таджикски ССР Министрий Совета председателла хьалхарча заместителла депутата **В. Е. Новичкова**, Эстонски ССР Вильжски районин юртбоьхамна сохьарсечин объединенен председателла депутата **Ю. Р. Рахула**, Башкирски АССР Министрий Совета председателла депутата **З. Ш. Аннаварова**, СССР Ілмай Академе Сибирски отделене Якутски филиала Президиума председателла депутата **Н. В. Черкайс**, Татарски АССР Министрий Совета Председателла депутата **Г. И. Усманова**, Мордовски АССР унахьцІено лорарна министерства керттерча педиатра депутата **З. А. Чикунова.**

Къамий Совете чаьчаьлхьар ден повестка шоллаГІечен кхоалаГІчен дешаьх ерна пренеш елла.

1979 шера СССР экономиски социальнин дегІайоалаяра Паччахьалхен плана, 1979 шерарча Паччахьалхен бюджета проекташ юьйцина.

Союза Совете

Цу дийнахьа сессе болх дІаболабелар Союза Совета заседанеца.

Депутаташен хьаьшашен чІоагІа тІоаран а детташ тІаийцар новкъостий **Л. И. Брежнев, Ю. В. Андропов, В. В. Гришин, А. А. Громыко, А. П. Кириленко, Д. А. Кунаев, Г. В. Романов, М. А. Суслов, К. У. Черненко, В. В. Щербицкий, Г. А. Алиев, П. Н. Демичев, В. В. Кузнецов, Ш. Р. Рашидов, М. С. Соломенцев, Н. А. Тихонов, В. И. Долгих, Я. П. Рябов, М. С. Горбачев.**

Заседанер председателал деш ва Союза Совета председателла **А. П. Шитиков.**

Докладаш юьйцан кьамаьлаш дир Казахстана КП Кьилбаседа-Казахстанин обкома хьалхарча секретара депутата **В. П. Демичеников**, Белорусски ССР Министрий Совета председателла депутата **Т. Я. Киселева**, Туркменски ССР Лаккехьарча Совета Президиума председателла депутата **А. М. Кекемов**, ВЦСПС секретара депутата **А. В. Викторова**, Узбекистана КП Кашкадарьинский обкома хьалхарча секретара депутата **Р. Г. Гаппова**, Латвийски ССР «Наконте» яхаьчарна колхоза председателла депутата **Н. К. Байбакова.**

* * *

Пятилетка кхоалаГІе шера совестни хьалгІо доахача хьаьлаьчарна доккхаг деш, кердача хьаьгІдулвараьпаща уж дебаде шоаш лаьрхІа хилар хьаьхьокаш да депутаташа ду хьаьмаьлаш. Берригача советски наьха цІеранІа хьалгІо хержараша чІоагІа кьоьаІал а ю хьал а ловцІ сессе хьалха хинна ЦК Пленума решенеш, новкъостА Л. И. Брежнева Пленуме даьхьа кьамаьлашца пожелеенеш эвнодиаш. КарагІдаьнначоа массе оагІорахьара, кІоаргга анализ а еш, депутаташа чІоагІа хьаьш долаш дувш шоллаГІечен ВЦСПС шера мехка хьалхашка латта декхарш, уж кхоачашдарга дуга наьхьаш. Сессе трибуна тІара хьаьхьашкан экономически агІаьхарна кхоачамех кхы а бизазгІа пайда эцара, балха эффективности дикани дІахо лаьхьара тІаеранІе кордаш боллаш йоха предложенеш.

Пренешка кьамаьлашца ца партийни, совестни, профсоюзни балхахоша, министраша, предприяташ кулгалхоша, промышленностен юрта боахамен хьалхалатарашца хьаьхьоьш иттлагІча пятилетка заданеш чаьхьархьара лоарХІаме звено йоха 1979 шера плана кхоачашен тІеххкочашен ерзиларах шоаш чІоагІа тешаш хилар. Кердача толаний лард — советски общества мах бах варгвоаца политически капитал йоьхьа партен хьалхьен цхьоаГІо.

Шеко йоацдан планаш хьоаГІаьчарна, белгалдоаХ депутаташа, хІара къаьхьарна аз коллективан цун кулгалхойн ІІоаран, паччахьалхен бюджета проекташ юьйцина.

Сессе чІоагІийир 1979 шера СССР Паччахьалхен бюджет, хІаьта тІаийцар 1979 шерарча СССР Паччахьалхен бюджета хьаьхьахьара закон. Союза Советен Къамий Советен комиссена ЛЬ поправкаш теркал а еш доходаш 269 214 296 эзар сом расходаш 268.933.808 эзар сом доха. доходан расходе 280.488 эзар сом дукхагІа йоха 1979 шерара СССР Паччахьалхен бюджет чІоагІийир. Иштта тІаийцар 1977 шерарча СССР Паччахьалхен бюджет кхоачашьхьа хьаьхьахьара отчет чІоагІьярах бола соцдам.

СССР Лаккехьарча Совета Президиума секретара М. П. Георгадзе докладаГІа сессе чІоагІийр СССР Лаккехьарча Совета Президиума Указаш, хІаьта доагІдоагІаш дола законашца цамашш тІаийцар.

* * *

МОСКВА. (ТАСС). 1 декабре ший болх чаьхьбаьхьхар ийсазлаГІа хержача СССР Лаккехьарча Совета иттлагІча сессе.

Цу дийнахьа Союза Совете тен Къамий Советен цхьаьнгаьль шоллаГІа хаьедиш хилар.

Геттара чІоагІа, дІаьхьдаь чІоаран детташ бесбаь тІаийцар депутаташен хьаьшашен новкъостий **Л. И. Брежнев, Ю. В. Андропов, В. В. Гришин, А. А. Громыко, А. П. Кириленко, А. Н. Косыгин, Д. А. Кунаев, А. И. Пельше, Г. В. Романов, М. А. Суслов, Д. Ф. Устинов, К. У. Черненко, В. В. Щербицкий, Г. А. Алиев, П. Н. Демичев, В. В. Кузнецов, Н. А. Тихонов, Э. А. Шеварднадзе, Н. В. Талызина, В. И. Долгих, М. В. Зимянин, Я. П. Рябов, К. В. Русаков, М. С. Горбачев.**

СССР гражданстве долча СССР Закона проекта хьаьхьеьха доклад йир СССР Лаккехьарча Совета Президиума Председателла хьалхарча заместителла депутата **В. В. Кузнецова.** Закона проекта керттерча чудоцамах дІайцачул тІехьаГІа, докладнийко белгалдаьккхар гражданстваьх дола Закон тІаьнгар вай законгІаьстара дІаХо тоьхьа. Иштта ІІаьнгачча АтаГІа бистебоалаш лаТ ворхІ километр хин провод. ХІаьта Петропавловски станице хьалъеш латт хий дІадехна комплекс. ХІаьнгІе цу комплексера 14 километр хий диллад Ильиновски станице е. Цу тайнара 17 километрга кхоачаш хий дилла бола боахк Грозненски районна 1 Мая цІерагІча колхозе.

Тешшаме ала йиш я КПСС ЦК июньски Пленума решенешта «Ченнингушводстрой» мелиораторашца ГІулакхаца жоп лулга.

Я. БУБНЕНКО.

КОМСОМОЛА ПРЕМЕ ЛАУРЕАТАШ БЕБАШ БА

Самардийнахьа республикански тІеннийн театре чІоагІа езьеш ДІаьсен 1978 шерара республика Ленински комсомола премеш.

Укх шера лауреаташ цІераш яьхар профтехобразованенера управленене «Нийсархо» яхаьча халкъа халхара ваьмаблоьр сердалон республикански ЦІен халкъа театра коллективан. Уж наьнне коллектив вай республике меттел кхьаьна духхьара мотивташка а йоьхьаш еаьшш я, хІана аьлча дар хколлам кІоьвреш дего кхоьабаЛбеш хьамсарен боьхьаш.

Иштта, духха ха йоацан театр дахьа хилар Ленинграде. Цигарча эрителаша беза хьаьший баь тІаийцар троьнешдан, духха совГІатан а делар ахъяриа. ХІаьта «Нийсархо» яха ансамбль хиннай укх шера Скандинавски меттаьнна яха, шоай кхоллам цигарча наьха лелламах бола соцам.

Комсомола обкома бюро цІерагІа лауреаташта ловца а боаннхьаш ВЛКСМ обкома секретара С. Егорова театра художественни кулгалхочоа Реутов Владимиран, халкъа ансамбла кулгалхочоа Нохч-ГІаГІлГІай искусствей заслуженни деятела Ибогаигмов Русланан, Нохч-ГІаГІлГІай АССР заслуженни артиста Ягуповен Сайд-Эминан ДІаьсар-лауреатийн знакашца дипломаши.

Лауреаташ дахьхьала буьйцаш кьамаьл дир Нохч-ГІаГІлГІай АССР культура министра заместитела Т. М. Ахматхановаси, республика Ленински комсомола преме эгараш хьалхарча лауреата Нохч-ГІаГІлГІай АССР хьалхьа артистхаьс Надеждина Ноннаси, Нурадилов Хапиший цІерагІча паччахьалхен театра литературни дахьха заведующе Берсунхаьева Хедаси.

Цуьн тІехьаГІа шоай говзалгІойтан доккха концерт оттаьр комсомола преме лауреаташа.

Бек АБАДИЕВ.

ЛЬАТТАН КІАЛАРЧА ХИХ ПАЙДА ЭЦА

Республика ерригача районашка да «Ченнингушводстроя» — мелиораторашца. Юртарчча наха ма-эшша хьастара хий хургдоаш, артезиански скважинаш йоахаш, хин проводаш еш латт.

Цу хьаьхьеьха бокхха болх чаьхьбаьхьхар Лецев Анатолий керте латтача дІа-коа лелача механизированни колонна коллективо. Айдисчаьна хьиначра хьаьхьегІа баьхьаь долаш цІьаьйтта бетта план ханал хьаьхьа кхоачашйир цар. Шу доладелча деньо 50 километр турбашка ГІолаш йоаьнна а дуЛаш. 9 артезианскин ГІув яьккхай.

Чаьхдоалаш латт бахача нахан хьайбаш хиледеча фермаштен лаьрХІа хий диллара балххан Наьсарен районе «40 лет Октября», Ачхой-Мартановски районе «Лермонтовский» яхача совхозашка. Иштта ІІаьнгачча АтаГІа бистебоалаш латт ворхІ километр хин провод. ХІаьта Петропавловски станице хьаьлъеш латт хий дІадехна комплекс. ХІаьнгІе цу комплексера 14 километр хий диллад Ильиновски станице е. Цу тайнара 17 километрга кхоачаш хий дилла бола боахк Грозненски районна 1 Мая цІерагІча колхозе.

Тешшаме ала йиш я КПСС ЦК июньски Пленума решенешта «Ченнингушводстрой» мелиораторашца ГІулакхаца жоп лулга.

Я. БУБНЕНКО.

Звездни городоке СССР летчиншца-космонавташца Казахски ССР юртбоьхаьмс хьалхалаттаранна дІаеларр юртбоьхамна производствечча социалистически яьхьс котьбаьнна бола юртбоьхамна производстве хьалхалаттаранна — Кокчетавски областерча «Далиховский» совхоза механизатор К. Н. Нугманов, Целиноградски областерча «Пушкин» ялта совхоза трактОрно-хьаш леладелча бригада бригадир, Л. И. Брежнева ший «Целина» яхача книжка тІа аьнна ма хиллара «ЦІи хеза болча эгараш хьалхарча целиннинех» цаІ. Социалистически Къаьхьегама Турпал М. Е. Довжиж, Кокчетавски областерча «Ухтырка» яхаьна совхозо тракторни бригада бригадир Социалистически Къаьхьегама Турпал И. Ш. Бактаев СССР мотчинача-космонавташца, Советски Союза шозза Турпалца авиаце генерал-лейтенантца В. А. Шаталовца цхьана.

ТАСС фотохроника.

ХІАМА КІЕЗИГЬЕННАЙ ШУРА ЦІАЬХХА?...

«Грозненский молочный» совхоза директора ков. Г. А. Петросова кабинете соцарча новкъостА — юртбоьхамна продукташ кийчьарен цар дикален Паччахьалхен инспекце Грозненски районна вокКагІволла — инспектора Х. Х. Плиева — хьаьттар:

— ХІана лохьленнай шура ціаьхха, фуд бахьан? Іуйрийна ворхІ сахьат дьаьчча телефон тешай сога районна секретара из бахьан таХна аьнна.

— ХІанз болхаш бар цита спецназнисташ, цхьоалаГІча отделене цхьан ферме лохьленнай из 178 нилограмм, бахьан ухх сахьате ворхІ дийна, — аьлар директора. ТІаккка бехказа вала ГІерташ санна ТІатехар:

— Цхьанна а кулгалхочо лоьхьдолІІарадІ, цІий белгалГІулаккГ! Ніз дІаьхьочаьш м кІезнитьеннаІц из...

Хьалхарча дешашта бакъЛуьра директор: совхозна центральни усадьбе тхо сецца хана шоай машина тІаховашш бар боахамга керттера зоотехник Бараев Адами ветеринарни лор Курдаев Салмани. Оаха юхаберазбир уж тхоашца, дІадиьхьа ГІулаКх кьоьастаеш.

Юхьера а хаддаш дола йоп лаха деза моттиг — ферма яр, цига дахар тхо. Ши фермаца я цхьоалаГІча отделене. Тха ГІулаКх духхарІа № 2 йолча бригаде да, цита вогІаьл ГІулаКхаш.

Цхьаьйтта сахьат дьаьнча хана доаханна силос: кІиллаш боахк ІІ цхьабола доаркаш, цхьаболчар доахан шоашта йоаГІар йна а дьаьнад. Хьайбаш дизаш цІенен да, паггахь безаш ца лаьрхІаьна. Руш да царна дог лазача болхлой кулгаш ІІалаттІитта.

Оаха хаттар дІа а далехьа доаркай шоай хилар тхоаГІа зоотехникагара ДІадехьа хІамаш. Хадашева Марема, Чокаева Заргана, СаланГиреева Заргана йоахк:

— Тхона цІенхашта новкъостал эш. Юкъе йовкъаш ца ца лелхйитташ рационагІа дарІа доаьхьар, барда лоаттабе безо доаханнаьц. Из цхьан дийнахьа бахь, вокх дийнахьа бахьаш, хІаьта бардага дьаьнача доахана из ца хилча шура ца ваьгІьаьш...

Отделене управляюще Моймрыков Михаила бакъду доаркаьна яхар. Тхо хиннача хьалхарча дийнахьа, 26 новябре, барда бенабаш ферме, кІиранДийнахьа ше шийна мукъа ди а дьа цІагІа Іийнаш из кхуьхьа ца йола шофер. Цуьн хьалхарча дийнахьа бенар беррига а цхьоалаГІча бригада доаханна дІамолабаьб, шаькке бригада цхьан ферме, цхьан коа АІе а.

— Шофер а машин а тха бригадера я, — йоах цигар-ца бригадира Манаев Або-Хьасана, — тха доахан ІаЛащаьхьа ца ца.

БакъЛуьра бригадир, цун а деза ший балха жоп дала. ТІаккка малав шоллаГІча бригада доаханна из ГІулаКх дерттаР?

— Ема хиннай барда кхуьхьаш йола цхьа машин, — йоах зоотехникга Бараева.

Ше-шеГІа отт ужаьа хаттар: мишта йитай массехх бІаь бежан дола ферма цхьан машиннах тийша, хІана тоаьвр-ца, схар, ди а бийса а ца хьовсаш?!

Йоккъ бетта доаркаьна баьчча балхата хьенача бІаргагу, барда — бощаьн дисача ца ца.

Шийта хьалхарІа хинна дукха пуда ца доахан кхыча доаркаьна ДІа-а дешна, дуьхьашца дахкача кьонача доахана группа хьанийаГІа СаланГиреева Заргана. Из шеГІа доахан ца ца. Цу тайнара, хьаьбаш лаДерий коллективе я хьалха латт оПит а хьиннар дола хьаьгаьмхой а. Цар республикане хьалхарчарца хьаллаьшад Шелковской районеруна «Красный пахарь» яхача колхоза хьайбаш леладеруна ДІа доаьдалуча хана дах кхайкарал.

Совхоза механизаторашен кхыча болхлоьнен дика йоахко йЛ укх шера хьайбай хьаьхьа. ЛаЛашьвий 4832 тонн гаргга йоа, шийна планал совГІа — 7936 тонн сенаж, 33,5 эзар тонн силос, планаГІа 21,5 эзар тонн йоаГІаче, 8,6 эзар тонн концентраш.

Моральнин материальнин стимулий лоарХІам боьзаш пайда эц царех совхозе. ХІара бетта иттлагІча хьайбаш белгалдоаккх «Хьайбаш леладеТуьн ди». ЦигА ю бетта бабча балха итогаш, торжественни цхьаьнгаьлгІ ваьнгІ хьалхара моттигаш ЛьхараШ, совГІаташ а луьр.

Хьайбаш тоаденеен шортта продукци лупи хургдолаш тайпара ГІулаКх доскечкаша рацион. Из боКъонца царга ДІа ца йоахкача ханна нийсау тхо даха хиннар санна дола доаьдалуьрна.

Тхо ЛЬастача хана доаг делар совхоза а отделене а кулгалхоша: гаргарча шин дийнахьа хьайбай боахама болх ший ворхІ ворхІ ца, бар тІе хилараХ ТІадоаГІача тера тотах итташ тоннаш шура Дьаьхьна шоаш ДІалургІиларан.

Теша безам боаГІа цар дешах.

З. ДАУРБЕКОВ.

ИТТ ЭЗАРЛАГІЬЯР

«Красный молот» завода кхоалаГІа цеха сборочни участке дукха лаТт «9Т» яха насосашш. Предприятерча художникна царех цхьанне тІа йздаьд «итт эзарлаГІЬлр» аьнна.

Укх деношка цу участке хаддаьнза хьаУхьаш бар заводера болхлой, инженернотехнически болхлой, слаЛкхера нах. Цар бокхха кхаьбгаьма толам баккхарда дьаьчьаьла бийцар Ерошенко Владимир Ивановича керте латтача бригадера болхлой. Кхаьбгаьма ветераншца Г. С. Нигматулин, М. Н. Корнienко, Л. Л. Гордиеп, бригадир ше, кхьабраш чІоагІа кхьх хинна бар цу ГІулаКх. ТхЬо шу совгІа хх я насосаш вІашагІьехкаш уж бола, цар новкъостаца цементаж ю мехкдаьтташ газовни скважинашта.

Лакке белгалъяьха буровой насосаш вай меха духьхьал «Красный молот» заводе мара кийчьеш яц. «КМ» марках йола цементировочни агрегташ вай советски мехдаьттахоша яйза ца Іеш, дунен ІІарча дукхкачарна йоьаашн цар дика лоарХІаШ я. Иштта бабкхача кхаьбгаьма толамо дог ІІоаГІ. дьаьнкхача слесараша-сборщикаша, вай мехка хьалхалатта «9Т» яхача насосо мотмехдьаьтта ГІоаначта «ЗТ», «4Т», «6Т». ХІанзара «9Т» яха насосаш заводе арахец 1957 шера денз. Цу шерашца цкьа санна массехказа модернизаци еш хийцаЛ уж. ХийцаЛ насоса станиншш, гидравлически дакъа. Цу лоарХІамеча балхашца дьаьнкха дакъа лаьцад предприятерча кертТерчарех ІІаЛ волга конструктора С. К. Охоньков.

ХІанз тха заводе арахецаца «9Т» яхача насосо мотмехдьаьтта ГІоаначта 320 атмосфер нисо ТІаЛоаттабе. Цун кхаьбгаьма овсарле секунда 22 килограммагга кхоач. ЦхьоалаГІча категорех арахецарГІолаш аттестаци ЛЬ а я из насос.

К. ТИМОФЕЕВ.

Нов. В. Б. ВИНОГРАДОВНА НОХЧ-ГІАЛГІАН АССР ІЛІМА ЗАСЛУЖЕНИН ДЕЯТЕЛЬ ЯХА СИЙЛЕН ЦІИ ЛЛАРАХ ДОЛА НОХЧ-ГІАЛГІАН АССР ЛАКХЕХЬАРЧА СОВЕТА ПРЕЗИДИУМА

У К А З

Ілма дегІадоаладеча доккхий ГІулакхан карагІдувларах, дуккхача шерашца республика хьалха дешаре йоккха говзал йола кадраш кийчьеча берите болх барах, общественно-политически вахара хьинаре дакъа лацарех Нохч-ГІаГІлГІай Автономни Советски Социалистически Республика Ілима заслуженни деятель яха сийлен ціе лойла нов. Виноградов Виталий Борисовича — Нохч-ГІаГІлГІай паччахьалхен университета дерригьюкъарча кІоре кафедра профессора, исторически ІІлімай доктора.

Нохч-ГІаГІлГІай АССР Лаккехьарча Совета Президиума председатель Х. БОКОВ.

Нохч-ГІаГІлГІай АССР Лаккехьарча Совета Президиума секретарь Н. ПРАВЕНЬКИЙ.

г. Грозный.

1978 шу, 24 ноябрь.

ДОГ ГІОЗДОАККХА ТОЛАН

Хьаьнар айдена кхьаьхьа-скважинашта ремонт яьй, гаІ а ца «Старотрозненскийа» НГДУ капитальнин лаьттана на кІаьлхарен ремонт ечча цеха болхлой. Пятилетка кхоалаГІча шера цар лаьрхІадер 23 кІоаргачен тІехкІоаргачен скважинаца ремонт е. Иштта 48 кІоарга насосеш скважинашна текущи ремонт е.

Социалистически яхь а лелаеш бригадашца, сменаша, цхьаьболча ремонтинкаша уж шера итт белта плаГІа 20 мара йоацача 21 кІоаргачен тІехкІоаргачен ціаьлар СССР Министрий Совета Председателла заместителла, СССР Госплана председателла депутата **Н. К. Байбакова.**

1979 шера СССР Паччахьалхен бюджетен 1977 шерара СССР Паччахьалхен бюджет кхоачашьхьан деших хоччера а дош аьлар СССР Министрий Совета Председателла заместителла, СССР Госплана председателла депутата **Н. К. Байбакова.**

1979 шера СССР Паччахьалхен бюджетен 1977 шерара СССР Паччахьалхен бюджет кхоачашьхьан деших хоччера а дош аьлар СССР Министрий Совета Председателла заместителла, СССР Госплана председателла депутата **А. М. Кекемов**, ВЦСПС секретара депутата **А. В. Викторова**, Узбекистана КП Кашкадарьинский обкома хьалхарча секретара депутата **Р. Г. Гаппова**, Латвийски ССР «Наконте» яхаьчарна колхоза председателла депутата **Н. К. Байбакова.**

Къамий Совете

Къамий Совета заседане депутаташен хьаьшашен ІІоаран дегІаьнгаьчарна ІІаийцар новкъостий **А. Н. Косыгин, А. И. Пельше, Д. Ф. Устинов, В. В. Кузнецов, П. М. Машеров, Ш. Р. Рашидов, Э. А. Шеварднадзе, М. В. Зимянин, К. В. Русаков.**

Председателал деш ва Къамий Совета председателла **В. П. Ягодин.**

Докладаш юьйцан кьамаьлаш дир Литовски ССР Министрий Совета Председателла заместителла депутата **К. К. Кайрис**, Киргизе Компарте Иссык-Кульски обкома хьалхарча секретара депутата **А. Д. Дуйшеева**, Узбекски ССР Министрий Совета председателла хьалхарча заместителла депутата **М. О. Муратова**, КПСС Нохч-ГІаГІлГІай обкома хьалхарча секретара депутата **А. В. Власова**, Таджикски ССР Министрий Совета председателла хьалхарча заместителла депутата **В. Е. Новичкова**, Эстонски ССР Вильжски районин юртбоьхамна сохьарсечин объединенен председателла депутата **Ю. Р. Рахула**, Башкирски АССР Министрий Совета председателла депутата **З. Ш. Аннаварова**, СССР Ілмай Академе Сибирски отделене Якутски филиала Президиума председателла депутата **Н. В. Черкайс**, Татарски АССР Министрий Совета Председателла депутата **Г. И. Усманова**, Мордовски АССР унахьцІено лорарна министерства кертТерча педиатра депутата **З. А. Чикунова.**

Къамий Совете чаьчаьлхьар ден повестка шоллаГІечен кхоалаГІчен дешаьх ерна пренеш елла.

1979 шера СССР экономиски социальнин дегІайоалаяра Паччахьалхен плана, 1979 шерарча Паччахьалхен бюджета проекташ юьйцина.

Г. ОБНИНСК (Калужски область). Радиоактивацийнин методаш радиоактивни изотопашца хьаьрга йола Ілмам методаш кхоачашьхьа я физико-энергетически института циклотронни изотопий отдел.

Ілимо кийчьььна методех хьаьхинар сиха а эффективно а радиоизотопин продукци хьаьрга процессера юьйсьхьуьна.

Циклотронни изотопий отделла ХІара хьаьрга ІІаьнгачча хулаш дар — из да 56 тайнара радиоизотопаш арахецара промышленни масштабо излученей тайп-тайпара источникаш хьаьрга. ТІехьарча итт шера радиоизотопни продукци арахецлаГІа 4,2-са лаьхдиенад. Цу юкъа керттера радиоизотопий маьхаш юкъера лаьрхІача 20 процент лоьхьнад. Дика дукхагІа йола продукци экспортаГІа дІаучийташ я.

Изотопни продукце шин тайпана наччаьхьлачен дикала Знак еннай. Уж я кадмий-109 яха излучене источникаш хьаьсаташ кобальт-57 яха радиоактивни изотопи.

СУРТА ТІА: циклотрона керттера зале.

О. КУЗЬМИНА сурт. ТАСС фотохроника.

БРИГАДА ОПЫТАХ

«Сунжанефть» НГДУ юхдлективо дохаха толамашка дохкха дакъа лоац мастера А. М. Махнычева кулгалдеча скважинашта капитальни ремонт еча бригада коллективо.

Цу бригадо пятилетка шин шера план 113,3 процент кхоачашъьай, планагІа 12 скважинна мара йоацуа 16 скважинна болх бе йолла а йолийташ. Иштта 13 скважинна ханая хьалха ремонт ЙЙЙ. Скважинашта ремонт ярг сихдара, материалаш кхоярдерда техника балха юкъе йоаллера, кьаьхьегам дика йІаштІехьбаккхара чотах А. М. Махнычева бригадо скважинашта ремонт ярга Дідодаер ходдаьд. Иштта йттлагІча пятилетка Дідахача шин шера бригадо 17 эзар сом ходдаьд.

Бригада членаша ма-бога-ГІара чаххбаккхаб капитальни ремонт е скважинаш хьаударгара уж ремонт а яь мехкдаьхта доаккхача цехагІа пайда эцара Дайллолла болла болх. Цу балха юкъедоагІаш да пайда эцача турбашка хий а ахлйола хІаманг а чуухаргйоацаш уж айххийта йаштаьуттаяр, мехкдаьта скважинай продуктинность дахъьр, латтан йІалхарча оборудованена цхьанна а тайпара-авари ца хилийтар а уж санна кхыдола а балхаш. Скважинашта ремонт ечаьлттан ІоаНашта низ тІалоаттабара тайп-тайпара методаш юкъенхьвл. Унназа юкъейолаьлай ІоаНашта давлени хьалдаг а оттаьльча скважинна конструкцеца, геологически баштхолаца, цунна е езаЧа ремонтаца бувзам болаш йолча планагІа-графикагІа.

Кхы цхьаькха а да бригадо деш, цар дуьн электромерегца, хиша рационально іалапъара, ІаБдо нИкъ тоаБара дешаш. Цу дерригне а ремонт еш йоаккхача ханая оасарг лоаца торо ЙЙ.

А. М. Махнычева бригадна шин сменагІа болх беш я. Уж верригаш а йлх саг мара вац. Цар шинна а вахто хІара деНна нормаш 105—110 процент кхоачашъю. Цу толамашка бригада кхьаьай болаьлой лаьхха квалификаци йолаш шоай балхах дог лаьаш хилара чотах.

Уьк иттлагІча пятилетке бригада членаша 10,8 эзар сом ПаЙда баьа йолла 7 рационализаторски предложени енай.

Бригадо дина толамаш дахара нерттеачрех цхьа баьхьан да скважинашта капитальни ремонт ечаьа бригадина кьоьг шерра йьржка социалистически яхь. 1976—77 шерашка Махнычева бригадо яхлаэзна хотало йьккхаш цу яхьь.

ХІаьта уьк шера итт бетта планах лаьца аьлча, 31 октябре цу бригадо 125 процент кхоачашъьай скважинашта капитальни ремонт ЙОа плян, шера планах соВгІа 1 скважинна ремонт а еш.

Коллектив теш кьаьхьега. ма оасарле лаьхьяьрг балха дикаьхьа йолаш хилярх.

Д. ИВАНОВ,
«Сунжанефть» НГДУ инженер.

Пятилетка хьалхарча кхаь шера план ханая хьалха кхоачашъяра шерра социалистически яхь йоаржаьлча Аргунски «Пищемаш» завода дукхача болхлошо ІоаНашта пайда нйбу шоай торонехи кхоачамеги. Царех ба халлъа эша товаращ арахецача участнера слесараш, коммунистически кьаьхьегама ударникаш Тагиров Іумари Басханов Руслани. Шоаш ІоаНашта цхьаькха тайпа брак а да нийсйолийташ хІара сменагІа нормашца процент кхоачашъю цар пятилетка хьалхарча кхаь шера план а.

СУРТА ТІА: (аьрдеХьара аьттехьа) слесараш Р. Басханови І. Пагирови.

И. ПЛИЕВА сурт.

ХЬИНАР АЙДЕННА

Шоаш уьк шера ТІаийца социалистически дехкаран толаме кхоачаш ТІехкхочаш дара хьинар кхо ца деш кьаьхьегаш ба «Промавтоматика» Іилман - производственни объединение Грозненски опытни завода болхлой. Цунна хьежка дика да цар доаха кьаьхьегама толамаш а. Продукци маьхала кхкхара цхьайтта бетта план 22 ноябре кхоачаш а аь, хІаиЗхьлха планагІа лаьрхІачул совгІа цар маьхала йьккхай 180 эзар сом мах бола тайп-тайпара продукци.

ТІехкхочашъьай завода коллективо технико - экономически хьокхамай пачча-хьалкхен план а. Кьаьхьегама оасарле лаьхьяьра план 101,6 процент кхоачаш а еш, соаха ца уьк хана хиннечул ялх процент лаьхьяйй из. Цун чотагІа кийчьеш я планал совгІа арц мел хеда товарин продукци. Заданел совгІа продукци маьхала йккхарах, бедал, электроэнерги, металл, кхийоа материаллаш кхкхярах арахецача продукцеца дІабода мах лохбарах планал совгІа паччахьалкхенна 36 эзар сом пайда баьб уьк цер.

Уж толамаш доахача йьржка социалистически яхьь хьалха йатташ хиларца белгалъьнна я Дубровин Александр Андреевич керте латтача гальваникечи участнан Коновалов Михаил Александрович кулгалдеча электронно - монтажни участкан коллективашца. Цар эттара хьалха рапорт делар цхьайтта бетта план кхоачашъярах.

* * *

ИттлагІча пятилетка кхоалагІча шера планн ТІаийца социалистически дехкаранни дикка ТІехкхоачашцеш ба «Горснефть» НГДУ мехкдаьттахой. Цхьайтта бетта план ханая дуьхкна хьалха а яь, планагІа лаьрхІачул совгІа цар даьхкнад 30100 тонн мехкдаьтта. Кьаьхьегама оасарле лаьхьяьра план 101,3 процент кхоачашъьай цер.

Б. КОСТОЕВ.

ХЬИНАРЕ КЬАХЬЕГАМ

ИттлагІча пятилетка кхоалагІа шу дукъ хилара технико-экономически хьокхамашца кьаьхьегаш даьхкнад. Тхо ца женскэн хьуг завода коллективо. Дуьккхача дакъе цо бе-ча балхах тийша да мехлесоца балхашца шоай программа кхоачашъьелга, хІана аьлча, керттерча дакъе арахеца тонарни продукци цун кхокхарехо дахаеш.

Хьун завода коллективо йоккха ца, цхьаьакъда, доахача кьаьхьегама толамашка диллача из ІаМнга я ала йиш йолаш а яц.

Заводе къаьстта чІоагІа йоаккхо ю производстева эффективно балха дикхаш лаьхьяра. Цу дакъе доккха новкъостал да заводе йоаржаьлча социалистически яхьо. «Техьаргарш болашца бе болх». яхача девизагІа кьаьхьег предприяте болхлоша. Цу кьаьхьеца болх бе-ча балхаш йоаьа ваьнна ярг белгалъьхьал. Из болх ихетамца ІаштІехьбаьккхаб цехови партийни организацеша. Белгалъьнна ярг ворошиловтеш чакхъьхара ТІадерзадаь дуьа навкъаш белгалдаьхьад цар.

Хьалхарча дакъе хІара болхлочо ТІаийцар хььда йоЛа ший план. Из мишта кхоачашъю хьокхаш хадданна ІаХьокхам доаттабе болхбелар. Сменаша, бригадаша, къаьст-кьаьстча болхлоша хІара сменагІа дахача толамаш итогаш е йоллийр. ХІапранегара доаГІаш дар хьа а дехаш, кьаьхьегамеи производственни дисциплина телъеарашта цІеКнаШта бехк бу. Болх тоабара хьокхам а телаш, хьалхалаттачарех ба коммунисташ комсомольцаш.

Предприяте болхлошта интернационалиани атеистическиз кхетам балора а чІоагІа йоаьхо ю хинназ. Цхьа дезал санна барт тайна дукхача кьамех нах ба ужаза хьинарх кьаьхьегаш. Коммунистически хьиселе болх баьа болча боламо доккха новкъостал ду болхлошта кьаьхьегама кхетам балара. Заводе кьаьхьегаш йоаьа 110 сагах 30 совгІа кар коммунистически кьаьхьегама ударник яха сийлен ціи лелеещ яз.

Кьаьхьегам дерттІа ІаштІехьбаккхарах, кхетама болх барах доккха беркат даьннад. Масала, пятилетка хьалхарча шин шера наччахьалкхен планн ТІаийца социалистически дехкаранни ихоачаш да деш яр хьун завода коллективе. Уж лаьхьг белгалдаьха балхаш оаха дарах, пятилетка ихоалагІа, цу доаделча денз цхьа бутт дІабахьийбаб завода коллективе наччахьалкхен планн ТІаийца социалистически дехкаранни толамца ихоачаш ца даш.

Мебельни оатхалан арахецара итт бетта план 104,3 процент кхоачашъьай завода болхлошо. Кхыча техникоэкономически хьокхамий план а толамца ихоачаш ТІехкхоачаш еш я. Уж толамаш доахача хььаькхе кьаьхьегаш хиларца белгалбаьнна итташ болхлой да заводе. Царех ба Степаненко Георгий, Келиматов Іаббас, Деляев Виктор, кхы дуьккхабараш а.

Даьха толамашца дина далле а, цхьаьдоа ихоачамбоаларанни халонаш нийеш завода коллективна балха тІа. Керттерча дакъе предприятена хьу доаттаеча Намутскин Петромаьйсеца лелеещ ІаштІехьнагІа нийслуш я уж. Уж шера Первомайски лесничества коллективо пятилетка шера шера план 75—80 процент мара ихоачашъеш йоаьа. Цун керттера баьхьан да хьу хьаарвоазара нийсьаьш ца ІаХьар. Цу гІулакхха белхаьа ІаштІехьбаьккхарах. Цхьаьна ІаштІехьбаьккхарах ІаьнІаьш ца ІаьнІаьш

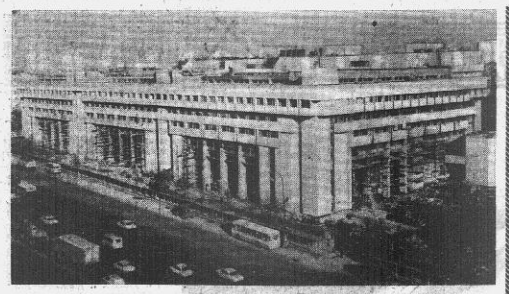

ТХА ГАЗЕТ ДЕШАРАШКА

Хьамсара доттагІий!

Чакдоалаш латт КПСС XXV съезда историческн решеншеш кхочаччьош советскех наха шоаш ца кхобеш кьахьийа нтглагІча пятилетка кхоналгІа шу. ХьатІаяххочаш да пятилетка дильагІа — 1979 шу. «Сердало» газета редколлегена лоа, оаш, тха газет дешарашка, тха оалха гІо дар. Ядде тхога минута хилча баьхьаьа хет шоаш «Сердало» кердача шера, фу де деза цун материалий чулоацам а газет а дикагІа хилийтара.

Газето ДІаХо йодача хана а тІатеІІа болх бергба КПСС XXV съезда решеншеш вахаре чаяхьхара тІехьа, ший керттерча декхарех цаІ лерхІ газето 1979 шера а бІаргучча пятилетка а планаш, тІаийца социалистически декхараш, встречни планаш хІара производственни участие, хІара кьахьегача коллективе кхочаччьийна коммунисташ, республика беррига кьахьегахой оарнигбазар. «Сердало» хьаькар дагьа лоацарг да кьахьегамхоштга коммунистически кхетам луча, дІаХьокхарг да советски вахара хьисан, хІама хьаькхоллаш вола советски саг, лерргІа кьовсам лоаттаберг да вайна дІаХьалхашкьа даха новкъарле еш мел долучуш.

Оаха уях шера а дІаХо яхьа лерхІ «КПСС XXV съезда решеншеш — вахаре!», «Кадраш: балха тІа леннински стиль дІачІоагІье», «Идеологически фронта бІухой», «ХІара белха денна — дикала Знаи!», «ТІехьабусраш боацан бе болхІ», «Мишта кхочаччьу социалистически декхараш?», «Продукце дикал — керттердар», «Къахьеллаганхой хьашташ дикагІа кхочаччьеІ», «ДикагІйола опыт — массанена», «ХІаманн кхом бар — вай декхар», «Советашн вахарн», «Идеологически болх комплексагІа бе», «Культура школа», «Юртара школа», «Интернационалистан хьаькхебу», «ДІаяхча замах дисача зенерча хІаманца — лира хьовсам» яха рубрикаш. Ядде тхога малагІа керда рубрикаш хилча баьхьаьа хет шоаш.

Хоаш ма-хиллара, нтглагІа пятилетка эффективностин дикален пятилетка я. Производства эффективности балха дикали хилкъа боахама дерригача доакъошка айира, технически прогресс снхьара, доал дар тоадара дешай чІоагІа терго оргьг газето. Уж дешаш дуцдуча оаш шера дакъа лацар дех оаха.

Тха ха безам бар партийнн вахара, идеологически балха, культура, литература, халкъа унахцІено лорарнра, просвещение, бахана пацьа хьашташ кхочаччьадара, торговле, физкультурам спортен, Іалам лорадарг дешаш шоана тоъам беш оаха дуцдий. Дукхагіа уйла малагІа дешашта тІаяхийтча баьхьаьа я.

1979 шу—парте Центральнн Комитета июльскн Пленума решенеш практически кхочаччьарга хьалхара шу хургда. Керттердар — дикка дукхагІа дулх, шура, хьайий боахама кхьийола продукташ яхар. Ядде тхога дакъаьрех пайда мишта нйбу, хьайбаьта Іупал мишта ду, хьайбаш лелладеранта малагІа хьалаш Іалладжьд, ду хьаькъеьа кхочаччьоацарг малагІаш да.

КПСС ЦК ноябрьскн (1978 ш.) Пленуме кьамаьл деш новкъоста Л. И. Брежнева белгаш эа-дарра, вайга болаш да социалистически яхь санна бола, тоххамех чаяхьбанна, кьахьегача толамаш дебдарг шиз. Социалистически яхь производства кхоачаччьаш лахаран балха тІа царех пайда эцарн, бухсоцнаш хьахуларан доклиналгІа хилийтара, яхь а эффективностІеІен яхон берболеп ньаькъ лахара тІаерзаеча гІо де хьожаргда тхо. Цу хьаькъеьа а шугара новкъостаз эш тхона. Ядде тхога социалистически яхьа дешаш дикагІа дувцара фу дича баьхьаьа хет шоаш.

КПСС ЦК ноябрьскн (1978 ш.) Пленуме новкъоста Л. И. Брежнева аьлар: «Боахамен социальнн вахарен кхочаччье ха хьатІахьаьчьа проблеманш ювшаш йола принципиальнн, йожийкий выступленеш эшаш йолта хоалуш да. КІеанта хилаш тешаеен йоаш, пІенхьаштта уйла еш кІийтьь йоаца газетий материалаш, телевиденен радион гІоллара передачаш, е хьаькъаьа а е дета а цьхьаьнга хІама луш доапача юкъаьрча дешаех хьалийца хул уйж». Уж дешаш тхоай балха а дизза доагІаш долга кхета а ювшаш, шун гІонца, деза доттагІий, газета болх эргабаоккхаш тоабе хьожаргда тхо.

«Сердало» редколлегн.

ФЕРГАНСКИ АТАГІАРА ФОРД

Хьалхара бІаьш кубическн метраш хий хьайінад Андижанскн водохранилище — Узбекистанерча Ферганскн атагІа хьабеш латтача искусственни форда чу.

Карадарья яха дода хий соцаеш да хьалбеча бетонна пена дІоахал 965 метр хургда. Эгтара лакхагІа йолчара 115,5 метр хургьа плотина. Искусственни форда чу 1 миллиарди 750 миллионн кубометр хий хургда — республикерча 13 водохранилище тахан хьалоцнг долчаних хьоалагІа дакъа совгІа. Уннхаза хьалъеш латт 100 эзар киловатт мощность йола гидроэлектростанция а.

Узбекистанен цунда доалаархча Киргизен 400 эзар соцгеа гектар оахаш дола лаьтташ хица Іалладжь хургда. ЛоарХІамашн а дах хонн да Ферганскн эзагІарча бозахмаша из бахьан долаш хІара шера кхы тІа 100 эзар тонн боамбн, дукнха комсаш, баьхьаьвирш, баччевн культурам боахарг хилар.

Андижанскн водохранилище проектни отметкаьга кхоачаг лерхІ 1961 шера.

Эльпаранд ХОДЖАЕВ,
АПН корреспондент.

Редактор Т. А. ТЕБОЕВ.

Олимпийски курьер

...Столицера Зубовскн бульвар. Уххала, Москвен центра юкх, хьалъеш латт гІишло. Московскн Олимпиада эмблема тІайойла плакато хьахьокх уххаза Ловзараш-80 яхача керттерча пресс-центра цІенош хьалдеш латтилгА.

Пресса ЦІа хьалде проект оттаеш цун авторааш теркалдьд журналисташтен фотокорреспонденташтен эгтара партІата а дина хилийтара мел эшар.

Хьалхарча этажка тІа хургьа лаьрххІа аккредитаце блок. Цитга хилийта лаьрхІай Олимпиада, Оргкомитета вынкалашта йола помещене. ЦІеношка хургьа банк, торговле киоскашн, ресторан. Кьаьстта этаж хургьа информационни агентстай дукхача «командашта».

Пресс-боксаш, библиотека, дунен мехкашта юкъерча телефонашца - автоматашца кхьамалаш ду кабинашн, телеграфнн узел, телетайпашн, телексаш, фототелеграфнн факсимильнн аппараташ — уж ергиташ ду цу Іалаьмате хозача нъонала цІейх — Олимпийски лоаьрхІ шоай отчеташцен фотографещцен дувцашн бараша шера найда эца йиш йолаш хургьа.

СУРТА ТІА: 1. Хьалъеш латта пресс-центр. 2. Латвийскн ССР. КІЕСС XXV съезда цІерагІча «РАФ» яхача микроавтобусий Елгавскн завод ший продукци дукхагІа арахецаш я.

Олимпиада-80 лаьрхІа кердА микроавтобусий хьаькъ кийчо еча дакъа лоацаш ба художникашн - дизайн е р а н комсомольцашн Олафас Цеплевичн (аьрдехьара вар) Юрас Крейцбергн.

3. Московскн, Олимпиада-80 эмблема — Добрецене яхача венгерскн городерча традиционни зизай карнавале. Из цІей хоадеш хиша тайп - тайпара композицеш хьаьрга пайна йийцаб шн миллион совгІача зизах.

4. Олимпийскн символика а йолаш дукха изделеш арахец Дулевскн фарфорова завод. Шу доладеча деш дулевщаца арахийцай 750 эзар сома маьха «Олимпиада-80» Оргкомитета дипломашца белгалъеш йола сувенираш. Декоративни оарккалги (автор В. Васильев) зизашца лаьрхІа вазашн (авторааш В. Роговн, В. Васильев) и сурта тІа хьаьхьехараш.

ТАСС фотохроника.

КЕРДАЧА ШЕРА МАРКАШ

Чакдоалаш латт совгтски наха беркатг хинна 1978 шу. Гаргаяхьаьчча кердача шера шоай коллекцеш алсамъаьларга сатувсаш да филателисташ.

ТІадоагІача шера вай мехка арахеца лерхІ 75—80 кердА марнен почтовн блокш. Пергеп паччьаьлнхсен ваахарерча лоарХІамегІарча событеннца хетаьь хургьа Сийвйда - Ленинград Октября 63 шу а - Белоруссии ССР-ен Белоруссе комбартен 60 шу а дизавра хетаьь арахецаргьаш. НПСС-ен Советски пачхьалхенен машаречА политика тІа-тІа дукхагІа сийдеш латт дунено. Цу темана хетаьь хургьа йхе маркаш латташ йола «Мешара программа яхаш я» яха сери.

Филателистий Ленинграда тІаяхетаргьа сийлаьхьоккха баьчча ваь 109 шу дизавра сийна рахецца пийчьеш ешо йола кхы цхьаьнга а марка. Германн тІаоаш хургьа «Вай Дахье» яхача серх хургйола маркаш а. Царна юкъе я Вильнюсскн университета 400 шу дизавра хетаьь а кхьаргаш а. Иштта, дІаХо хьоргда «СССР-ера гуманизм» яхаш серех йола маркаш арахецилга а. Царна юкъе хургьа ТОмлаш, Ташкент, Бреван, Самарканд санна йолча городашта хетаьльаш.

Дукхача филателисташа дехарах дІаХо хьоргда советски ашнацена хетаьь маркаш арахецилга. Маркаш тІа латтаргда хІанзарча советски граждански самолетий сурташ. Вай мехка паровозостроене истори ший тайпара хьаьхьокхаш хургьа 1878, 1912, 1915, 1925, 1947 шерашка арахецаш хиннача паровозашта хетаьь почтовн миниатюраш. Дукха маркаш тІаяхетаргьа советски кхьча мехкийн изобразительни искусство еза-а филателистий коллекцеш. Цеппаьн нтт марка хетаьь хургьа гонахьара Іалам лорадарг дешашта.

ХІанз дерригача дунен теркан дукхагІа тІабодаш боагІа 1980-ча шера Москве хургдолча XXII-ча Олимпийскн ловзараштА. Спорта олимпийскн доакъошта хетаьь йола почтовн миниатюраш чІоагІа хоатташ я вай республика филателисташа а. ТІадоагІача шера спортивни гонастаркенен спорта ловзара доакъоштен хетаьь маркаш шин серин цьхьа почтовн блокн арахецаргьа.

П. МИНАЕВ,
Ерригросийскн филателистий обществен Нохч - ГІалгІай отделене председатель.

«ЧЕРНОМОР-78»

Из цІн йолаш яр 24 дийнахь Іаьржача форда флорен фаунен техка советско-польскн экспедиця.
АПН коррес пондента цо даьрех дунд экспедице
кулгьалхочо ДОСЛАФ Харьковскн областе
форда клуба начальника Василий Мороза.

— Форда кІоаргленаш тохкача йоккха опыт йолча советскн польскн специалисташа цхьана баьхьа балхо торо хилийтар «Черномор-78» яхача экспедице толам бакнкха. Хаотташ каст-каста хуьнадуш хинна боллашъ а, аквалангистий торо хилар хІи кІалхарча дуненна дукха тохкамаш де. Иштогта хьатІаоттачча Іаьржача форда ба районашкарча баьцоьгІайн хьайбайн дуненах йолта Іалаьмате йоккхача материаллаш совгІа корийр мьхера археологически хІамаш. Сименсан Алуштаг районашка, вешта аьлча, цхьан хана древнегреческн нах баха моттигаш хиннача аквалангисташа форда ца ерг хьатІаьлхар ша эзар шо хьалха форда чу даьхьа хиннача немай амфораш. Харьковскн исторически музеен Харьковскн университетен балахоштА хетачох, хи кІалхара кораяь «трофеяш» шеко йовщцаш лоарХІамг. я Крымсин ахтІайрен истори дозаьра.

Экспедицена карагІдьнна лоарХІаме хІама да хи кІалхарча тохкамий опыт яІаш йовзийтар. Тхона, къоастгадь аьлча, чІоагІа пайдана хилар тхой польскн доттагІий хи кІал сурташ дахара а кино даюхара а балха опыт йовзар.

ЛоацагІа аьлча. «Черномор-78» яха экспедицн масе хІаманнн диллеча а бернате хилар. ДІаХо цхьана бе безаш керда болх да тха. ТІадоагІача шера шоай польскн коллегаша хьийхо ПНР баха лерхІаш да хаРковскн хи кІал ледараш, Балтийскн форда шеаЛра тохкам Безаз экспедицца даькъа лацар духьа.

Николай НЕСВИТЕНКО.
(АПН).

Гуйран дн.

Х.-Б. ИСРАИЛОВА сурт.

ФЕХИЛА

ДІаХо хьош я корта боха-бу малар менна бола водитсаш гучабахара, менна волча хана машин лелрарга бувзаьнна болчх кхеранах водитель дІаяхетаьрга даьхьера медицинскн тІаьхьожам ЧІоагІбора йола «Бахух» яха Ерригосийскн оберация.

Грознерча Групповой яха ачаьга улигаІга дар из, «ПОГНОС» АТК доалаьхарча «Кубань» яхача автобуса менна а волаш из лалла тІаьхІайра водитель Тасуев. Менна хилярах светофора цІеи баьцарен сигналаш къоаста а ца луш ший машина ГАЗ-53 яхача машина тІа а теха шаьхьа машин ваьнна. Иштта менна веха волаш керттерча новкъа йоаГІа маьшин бІарга ца а туй цунна ший «Москвич» тІа а теха аварг яьй Таев Алексей. ТІатехачул тІехьаГІа-м ца сахьхьате малар кертаГІарга дІадаьлнад эуламочоха.

8 дийнахь республика наьхьашкара малар менна болаш машина лехкаш хинна 550 соагІа car хьолаьцаь. 500 соагІа сагагара шин шера транспорт лалла болх хургйоацаш праваш йьхай, 10 сомагара 30 сомага кхоачаш ГІодаш даьхад.

Алхан-юрта вахаш вола Багдатов Вахх юртарча цхьаьн гентрльн улицаГІа ЛаьлочоА оаш автомашин «Жигули» тІа а теха, лозаьвьр а ваьхьаь больнице хьаьхьаьш ГАИ болхлой бІаргабайча машина а нйта ведзав, лечкъьв. ХІаьта цо машина тІатехар шаьнка кор а кагбаь больнице ул.

ДІадахача кІаргІа республика наьхьашкара малар менна болаш машина лехкаш хинна 550 соагІа car хьолаьцаь.

НГІАССР МВД ГАИ.

ТЕЛЕВИДЕНИ

2 ДЕКАБРЬ
I ПРОГРАММА

8.00 — «Ха».
8.35 — Іуйранера гимнастика.
8.55 — «Вай дешнех мелла кІаьлла дахь». Фильм-концерт.
9.25 — «Шаьш, дай-нанаІ».
9.55 — «Къерам боаьлан дІа-хьа лелаьр».
10.25 — «Іуйранера почта» яха музыкальни программа.
10.55 — «Советашн вахарн».
11.25 — «Фу? Мичьх? Мацаг?». Телевизионни викторина.
12.25 — «Спортера» гиранг.
12.40 — «Ваьхьиенна». Іалман-пионерийн программа.
13.25 — «Самно» яхача Г. Сипиелло бакета лаьрхІаца музыкальна сюита.
13.45 — «Вай ший минут». Газнарча Малабаевен Сабаргіен гІоалла.
14.00 — Фильм-бераштА «Капитана Немо кьайелаш» йола гІайрен яхача телевизионни художественни фильм хьалхарен шоллагІе серен («Франция»).
16.20 — «Литературни беседаш».
17.05 — «Мелла-70».
17.45 — Мультфильмаш.
18.00 — Керлаьдарадарг.
«18.15 — «Дийнача хІамай дуйнн гІа».
18.15 — «ДІаЛохх В. В. Андреева цІерагІча эрсий халхьа оркестрон». Концертера передача.
19.10 — Дукхаьнца телевизионнн охрана ГІа: «Мерза оаз йола кьоалла ойлаьлар» яха Н. Горькн цІерагІча СССР Союза Московскн Художественни академеччьа театрера спектакль. Автор — Т. Уильямс.
21.00 — «Хі».
21.30 — «Мерза оаз йола кьоалла ойлаьлар» яха спектакЛ ДІаХоьхьар.
22.40 — «ДискО» яхача вокально-инструментальнн ансамбла концерт. Чакхдаьлна — керлаьдарадарг.

II ПРОГРАММА

16.20 — «Дада латтаьчу дуйн» яха телевизионни фильм-спектакль.
17.20 — «Школьнн орбитен».
17.50 — «Ваха ца а, вехьлу ца а» яха художественни фильм.
19.20 — «Дин Рид». Телевизионни фильм.
19.55 — Нех дарах йола СССР кубок. Лениниграда передача.
20.15 — «Бейса дахьчьаьл хиллаьцнн, берашІ».
20.30 — «Кьиновийна клуб».
21.30 — «Хьалхара гІа бакьхара» яха документальнн фильм.
21.40 — «Моркаш тІера ялгІнн» яха телевизионнн художественни фильм.

3 ДЕКАБРЬ
I ПРОГРАММА

8.00 — «Ха».
8.55 — «Зарийка е, дІаоттаІ».
8.55 — «СССР халхьий ялгеш халхарийн».
9.00 — «Гудвл бетта сахьаьт».
10.00 — «Советски Союза гІуьлаьн деш вай».
11.00 — Фильг болча хьоаьлагІа.
«Дошоча боргІаьлгах йола фильг» яха мультипликационнн фильм.
12.00 — «Музыкальнн киоск».
12.30 — «Юртара сахьаьт».
13.30 — «Театральнн спектакьь». «Малх чубузаьг» яха Г. Гаунтмана ССР Союза Паччьаьлхьаьн академиченен ЗІаьнигача театра фильм-спектакль.
16.00 — «Дунен талхьаьшта юкъера панорама». (Интервиденн).
17.00 — «Форда клаш». Эстрадин программа.
17.00 — «Бехьтоьхаьг вар» яхача телевизионнн - документальнн фильма премьера.
18.00 — Керлаьдарадарг.
18.15 — Мультфильмаьнна фильмий программа.
18.40 — «Кинопаьхьара клуб».
19.40 — «Келлечка» яхача телевизионнн художественни фильма премьера (ГДР). Керттера роль ловзаьрг а, сценарн автор а, режиссер а — Дин Рид.
21.00 — «Хі».
21.30 — «Шоана хетаьр».
22.20 — Нех дарах йола СССР кубок. Лениниграда передача. Чакхьаьлна керлаьдарадарг.

II ПРОГРАММА

9.00 — Спортах лаьцна документальнн фильмий программа.
9.30 — «ДукхагІа — дика товарна».
10.00 — «Баян» яхача эрсий халхьа инструментий оркестра концерт.
10.30 — «ЗІаргаьцдаг — тепа хьалаьцдаг».
11.30 — «Іуйранера почта» яха музыкальнн программа.
12.00 — «Фрунзенскн яхача телестудие кьоанча корреспонденташ СССР Маслостерства Іалмий Академе член-корреспондента В. А. Табачницца ялаьгІахьтар».
13.00 — «Дунен халхьий кхоалам».
13.30 — «Художникех дола дуйнаьш».
14.00 — Грузинскн композиторий произведенех йоца концерт.
14.55 — «Саг. Лаьтта. Дуйн».
15.40 — «Весенняя» яхача вокально - хореографнческий ансамбле выступленен (УССР).
15.55 — «Кинопаьхьара».
17.30 — «ДІаЛохх П. И. Чайковскс цІерагІча VI Дунен хьалхьаьта юкъера конкурса дипломанта А. Мороз».
18.00 — «Ужахьенсо».
18.45 — В. Салогуб. «КІаьдаьна дего бу болхм» яха телевизионнн спектакль.
19.35 — ДІаЛохх РСФСР заслуженни артистка О. Эрделе (арфа).
19.45 — «Денца».
20.15 — «Бейса дахьчьаьл хиллаьцнн, берашІ».
20.30 — «Ламаьбоаьл йола дунен чемпионат Кхаьнах. СССР-ен — ЧССР-ен ялгІаьгІеча командаш. Прагера передача.
21.00 — «Музыкальнн абонемент. Людмил ваьн пианистка. Шоллагіа передача.
21.40 — «Маскарад» яхь художественни фильм.

РАДИО

2 ДЕКАБРЬ

6.40 — «Хургдолча ялата ноаьхо ешь». Грозненскн районера репортаж. (ночкий меттала).
8.55 — Ашарашн.
7.15 — «Грозненский рабочий», «Комсомольское племя» газетин обзор.
7.25 — «Сердало» газета обзор.
7.30 — Ашарашн.
7.35 — Хоамашн.
8.25 — «КьоанА» яха радиобулуск (эрсий меттала).
10.30 — «Хьалхь делаьклеж». Атеистически дувцарен (ночкий меттала).
13.00 — «Нерпяк» яхача вокально - инструментальнн ансамбла выступленн (эрсий меттала).
13.40 — «Самуэльнерча талгІе тІа» (гІалгІай меттала).
14.30 — «Литературни Нохч-ГІалгІайн» (эрсий меттала).
16.00 — «Керда оборзаш кхоачаш» (ночкий меттала).
16.20 — «Вошал долча хьалхьий ашарашн» яхача циклаьнца передача (гІалгІай меттала).

3 ДЕКАБРЬ

7.15 — «Грозненский рабочий» газета обзор.
7.25 — «Ленинан неахь» газета обзор.
7.30 — Хоамашн.
8.25 — «Шоана дуккаьеа ашарашн». Концерт (эрсий меттала).
11.15 — «Хоамашн. Ашарашн» (гІалгІай меттала).
11.30 — «КьоанА тІехьа» (ночкий меттала).
15.15 — «ЦІе сайгаш» (гІалгІай меттала).
15.45 — «СевКавНИИпефть» яхача институтера передача (эрсий меттала).
16.00 — «Вай доттагІа — Іаьдмм» (эрсий меттала).
16.30 — «Шоаьлан глобус» яха радиобулуск (эрсий меттала).
18.30 — «Йлаеца доттагІаьаداчарна дела концерт» (ночкий меттала).

Хаотташ

Тахан республике гІоллеи Грознен хуьцалуш морхан а йолаш, дийнахьа йоачан а йоацаш, малхбузехьара сеза 0—5 метр чІоагІа мух а хьекхаш хилен фегара температура республике 5—10, Грозне 7—9 градус гІоьхал йолзш хилен тарлу.

Кхоанен ломмеи морхаш а йолаш, лоа уйш доагІа а делхаш, цхьаьлча моттигашка кІезиг - дукха дохи а доаллаш, ша бнлла а йолаш, малхбо 5—10 метр сеза, сеза 3—7 метр чІоагІа мух а хьекхаш хилен фегара температура бийсана —2—7, дийнахьа —4 +1 градус йолаш хилен тарлу.

Метеостанция.

— Телевизоро во болх бу. Ехай тха телевизор, — яха дешаш хІара денна хоз Геннана. Цо болх бечча Грозненски районера № 9 йоаца мастерсне ремонт йІта наха хьаькхъь телевизоранг, приемникашн, транзисторашн, проигрывателашн, кхьйола радио а теле а аппаратура. ТІехдиканА уж товарца до ГІоздьанкхе дІаБохийт що ше волча баьхьа клиенташ. ТІехлагІа шу да цо радиоаьлле радиомастерала болх бу.

Мел чІоагІа еха яле а, шин-кхаь дийнахьа тоайий дІаЛу телевизор. Цудухьа массава а Калустян Генага шоай телевизор тоаЙтагІерташ хул. Царна хоз цо тоаль телевизор дина болх беш хургйолга.

М. ГАДАЕВ.

Телевизоро болх бергба

САЛОІАЧА ДЕНОШКА

2-ча ДЕКАБРЕ

В. И. Ленина цІерагІа культура Дворец. 12.00. «Іаламен музыкен» яха беседа. 13.00. Болх беш хургда «Заманхо» яха кинотеатр. 14.00. «Ильича хьийхача тайпара дах вай» яхача книжкий выставка йистера беседа. 17.00. «КІай ладьа» яха шахматни турнир. 17.00. «Советски композиторий иллелин маршашн» яха калькьа духовой оркестра концерт. 18.00. «Съездагара съездага» яха кинопанорама.

Химкинй культура Дворец. 12.00. «Светофор» яхача клуба «Наьльашца ха дерашъ» яхача темах йола беседа. 18.00. «Хьинаре атенст» яхача клуба занятн.

КИМ цІерагІа клуб. 18.00. «М. Горькн произведенеи экранизацин». «МостагІий» яха фильм.

«Красный молот» завода культура ЦІа. 17.30. «Советски литературера вай хьонача эзаначхочун сургсибат» яха литературта обзор.

3-ча ДЕКАБРЕ

В. И. Ленина цІерагІа культура Дворец. 11.00. «Фаьлгій дунен чу нисбелга» яхача темах болх беш хургда «Заманхо» яха кинотеатр. 13.00. Берашта дола ловзарадг, массовкаш. 17.00. «КІай ладьа» яха шахматни турнир. 18.00. «Съездагара съездага» яха кинопанорама.

Химкинй культура Дворец. 12.30. А. Гайдара произведенеех йола викторина. 18.00. Дашта-ноаноотта йола педагогически всеобуч.

Просвещение болхлой ЦІа. 16.00. Кхелетаршта йола КІирандийнахьара клуб. ГІаьле озаркн алкоголахн дола ленах эенах йола лекци. «Са йоІ. Нюшка яха спектакль.

«Красный молот» завода культура ЦІа. 10.00. Болх бен хургьа «Филателист» яха клуб. 13.00. Болх бен хургда. «Космонавт» яха бесрий кинотеатр. 17.30. «Дерригача лазарел кхерамегІа дар яха алкоголизмах дола тематически фильмаш хьокхаргда.

КИМ цІерагІа клуб. 13.00. Берашта дола концерт.

ТХА АДРЕС: 364051, г. Грозный, ул. Ленина, 9 (3-гІа этаж). Телефоны: редактора — 3-44-96; редактора зам. — 3-39-11; бехнтохкама секретара — 3-34-39; партийни вахарен культурен отделий — 3-61-46; промышленности отдела — 3-42-30; юрта боахама отдела — 3-42-28; письмой отдела — 3-74-68; бухгалтере — 2-54-30; корректорске — 2-89-88.

НАШ АДРЕС: 364051, г. Грозный, ул. Ленина, 9 (3-я этаж). Телефоны: редактора — 3-44-96; зам. редактора — 3-39-11; ответственного секретаря — 3-34-39; отделов партийной жизни и культуры — 3-61-46; отдела промышленности — 3-42-30; отдела сельского хозяйства — 3-42-28; отдела писем — 3-74-68; бухгалтерии — 2-54-30; корректорской — 2-89-88.

Газет арадувл шинареи, ереи, шоаттен деношка

СФ05352. «Грозненский рабочий» издательства типографи, Малковске, 92. Типография издательства «Грозненский рабочий», ул. Маяковского, 92. Заказ № 8373.